HORTI CLIME

Horticultura urbană ca oportunitate de incluziune socială în contextul schimbărilor climatice

NEWSLETTER 01

Despre proiect

Scopul proiectului HortiClime este de a-i inspira pe elevii din învățământul profesional (VET) să vadă în programul de Horticultură Urbană un spațiu în care își construiesc noi abilități și competențe, pentru o mai bună inserție pe piața muncii.

Obiectivul proiectului HortiClime este creșterea atractivității programelor de agricultură prin dezvoltarea unor instrumente educaționale care îmbunătățesc conceptele, cunoștințele și competențele profesorilor, mentorilor și elevilor VET în Horticultura Urbană.

Echipa proiectului

- Escola Profissional Agrícola Quinta da Lageosa - Portugalia
- Centrul de Incubare Creativ Inovativ de Afaceri - România
- Universitatea de Științele Vieții „Ion Ionescu de la Brad" - România
- Cisita Parma scarl - Italia
- Grm Novo mesto - center biotehnike in turizma - Slovenia

Obiective

O1. Inovarea curriculumului și a metodelor de învățare în Horticultura Urbană pentru elevii VET, pe o perioadă de 24 de luni.
O2. Dezvoltarea unor resurse de formare și învățare care oferă produse de calitate, cu un consum redus de resurse.
O3. Dezvoltarea unui program de mentorat în Horticultura Urbană dedicat profesorilor VET, pe parcursul celor 24 de luni.
O4. Formarea de noi competențe verzi în HU pentru elevii VET, pe parcursul celor 24 de luni, cu accent pe alimentația sănătoasă, mediu și efectele schimbărilor climatice.

Rezultatele proiectului

R1. Curriculumul HortiClime pentru elevii VET în Horticultura Urbană

R2. Programul de mentorat HortiClime pentru profesorii VET în Horticultura Urbană

R3. Manualul HortiClime

Co-funded by the European Union

Sprijinul Comisiei Europene pentru producerea acestei publicații nu constituie o aprobare a conținutului, care reflectă exclusiv opiniile autorilor, iar Agenția Națională și Comisia nu pot fi trase la răspundere pentru orice utilizare a informațiilor conținute în aceasta.



Reuniune transnațională a partenerilor

ROMÂNIA, IAȘI

Prima reuniune transnațională a proiectului Erasmus+ HortiClime a avut loc la Iași, România, în perioada 08–09 decembrie 2025, fiind găzduită de IULS. În cadrul reuniunii am discutat aspecte de management, stadiul diferitelor instrumente de diseminare, dar și structura activității pentru primul rezultat al proiectului: dezvoltarea curriculumului de horticultură pentru elevii VET în Horticultura Urbană. Ca parte a turului educațional, am vizitat facilitățile universității și diferite spații amenajate pentru studenții la horticultură. În timpul vizitei, echipa a avut ocazia să exploreze laboratoarele universității și renumita cramă.





Reuniuni online ale partenerilor

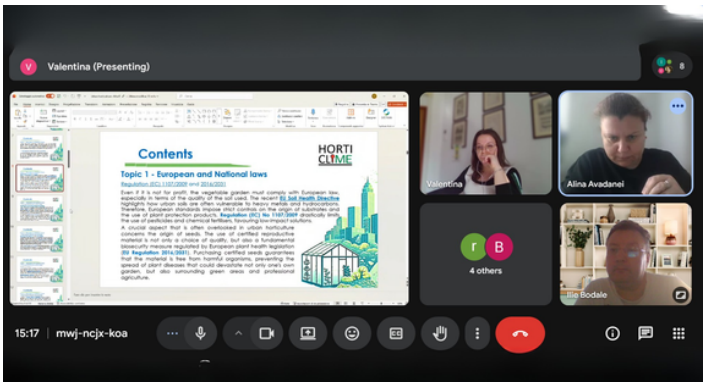

Progresul proiectului este susținut de mai multe reuniuni online ale partenerilor și, pas cu pas, rezultatele proiectului capătă contur. Partenerii HortiClime au analizat împreună toate etapele dezvoltării curriculumului și s-au pregătit pentru următoarea fază de implementare a proiectului – crearea MOOC-ului, o platformă de e-learning dedicată tuturor elevilor și profesorilor VET din horticultură, care va fi lansată în această toamnă!



UPCOMING EVENTS



Platformă educațională de horticultură urbană

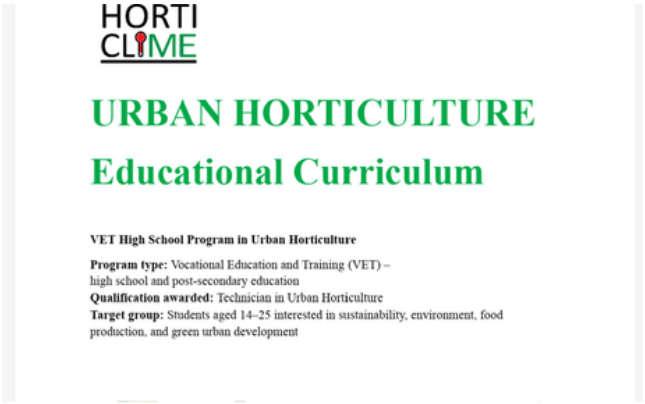
HORTI CLIME

URBAN HORTICULTURE

Educational Curriculum

VET High School Program in Urban Horticulture

Program type: Vocational Education and Training (VET) – high school and post-secondary education
Qualification awarded: Technician in Urban Horticulture
Target group: Students aged 14–25 interested in sustainability, environment, food production, and green urban development

Curriculum educațional de horticultură urbană

Program de mentorat în horticultură urbană

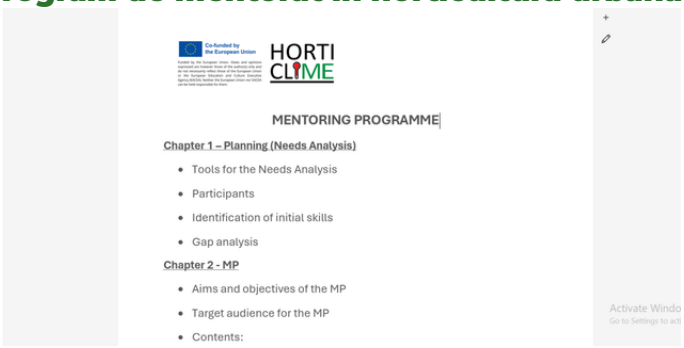
HORTI CLIME

MENTORING PROGRAMME

Chapter 1 – Planning (Needs Analysis)

- Tools for the Needs Analysis
- Participants
- Identification of initial skills
- Gap analysis

Chapter 2 - MP

- Aims and objectives of the MP
- Target audience for the MP
- Contents:

2025-1-RO01-KA220-VET-000351607